

昌平区2026年雨污水改造工程

创新河上游支渠改造工程

施工图

(二零二六年三月)



工程设计证书编号: A222009866

河道A段改造						
序号	名称	规格	材质	单位	数量	备注
1	河道改造	改造深度0.5米		m <sup>3</sup>	756	面积1512m <sup>2</sup>
2	生态护坡			m	403	做法见附图
河道B段改造						
1	河道改造	改造深度0.5米		m <sup>3</sup>	799	面积1598m <sup>2</sup>
2	生态护坡			m	622	做法见附图
河道C段改造						
1	河道改造	改造深度0.3米		m <sup>3</sup>	1038.6	面积3462m <sup>2</sup>
2	生态护坡			m	522	做法见附图
排水设施						
1	潜水泵	扬程10米		台	2	一用一备,工期45天
2	编制聚氨酯水带	DN200		m	1100	工期45天
3	麻袋围堰			m <sup>3</sup>	15	两米宽、两米高
4	河道内水排空			m <sup>3</sup>	9000	施工前现状河道水排空

 <b>建工勘测</b> JIANGONGKANCE	建设单位 CLIENT	图 别 DRAWING TYPE	给排水	图 号 DRAWING NO.	PS-00	审 定 APPROVED BY	刘庆华	刘庆华	校 对 CHECKED BY	郭晓维	郭晓维	加盖图章处 STAMP AREA
	工程项目 PROJECT	版本号 EDITION NO.	施工图	日 期 DATE	2026.03	项目负责 CAPTAIN	马 爽	马 爽	设 计 DESIGNED BY	陈星星	陈星星	
	子 项 SUBENTRY	工程号 PROJ. NO.	创新河上游支渠改造工程	保 险 号 INS. NO.		专业负责 CHIEF ENGL.	沈 立	沈 立	证书编号: A222009866			
	图 名 TITLE		材料表			审 核 EXAMINED BY	汪潇洒	汪潇洒				

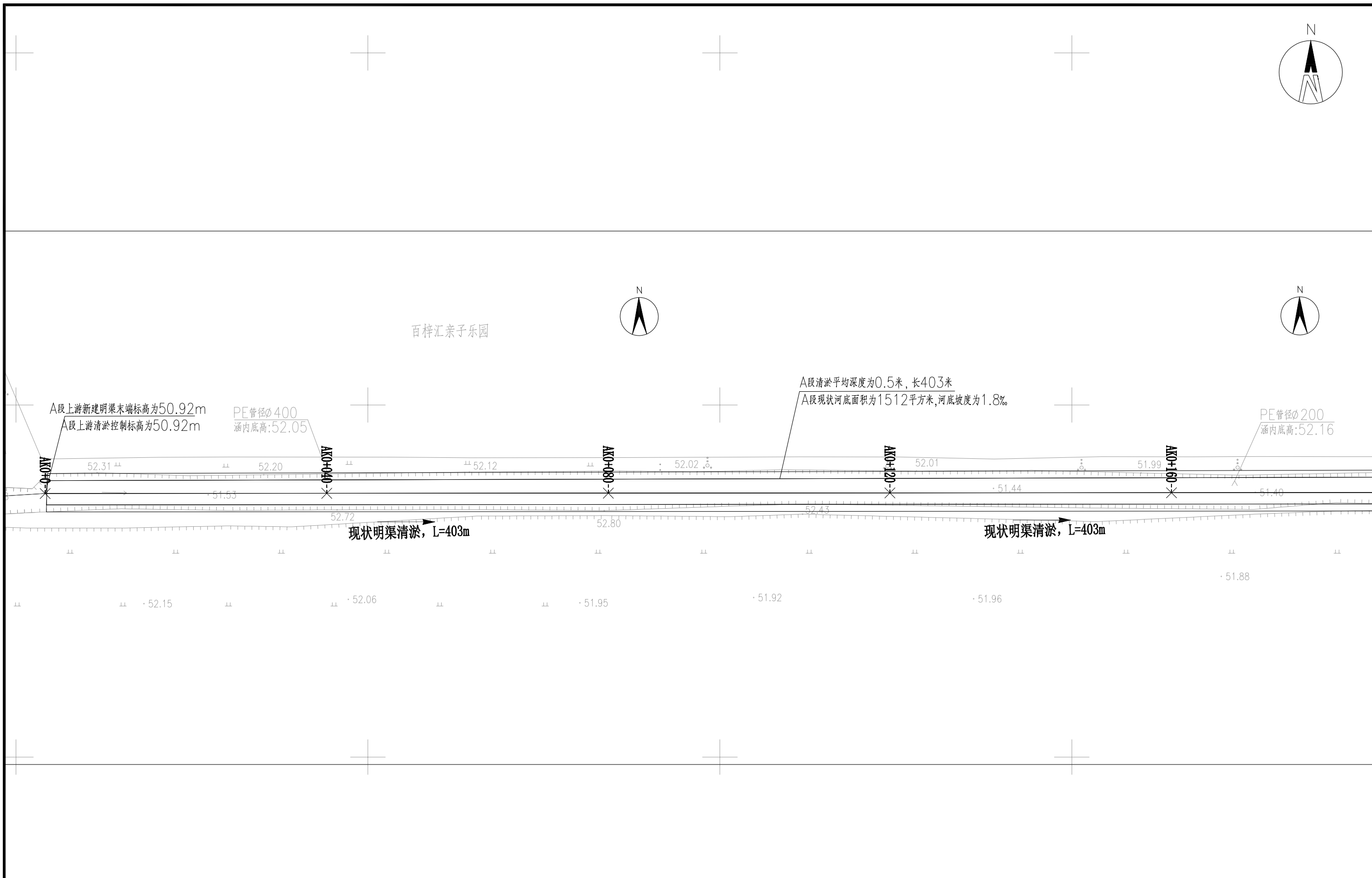

建设单位 CLIENT	昌平区2026年雨污水改造工程
工程项目 PROJECT	创新河上游支渠改造工程
子项 SUBENTRY	平面图
图名 TITLE	平面布置图

图别 DRAWING TYPE	给排水	图号 DRAWING NO.	PS-01
版本号 EDITION NO.	施工图	日期 DATE	2026.03
工程号 PROJ. NO.		保险号 INS. NO.	

审定 APPROVED BY	刘庆华	刘庆华
项目负责 CAPTAIN	马爽	马爽
专业负责 CHIEF ENGL.	沈立	沈立
审核 EXAMINED BY	汪潇洒	汪潇洒

校对 CHECKED BY	郭晓维	郭晓维
设计 DESIGNED BY	陈星星	陈星星
证书编号	A222009866	

盖章图章处 STAMP AREA
---------------------

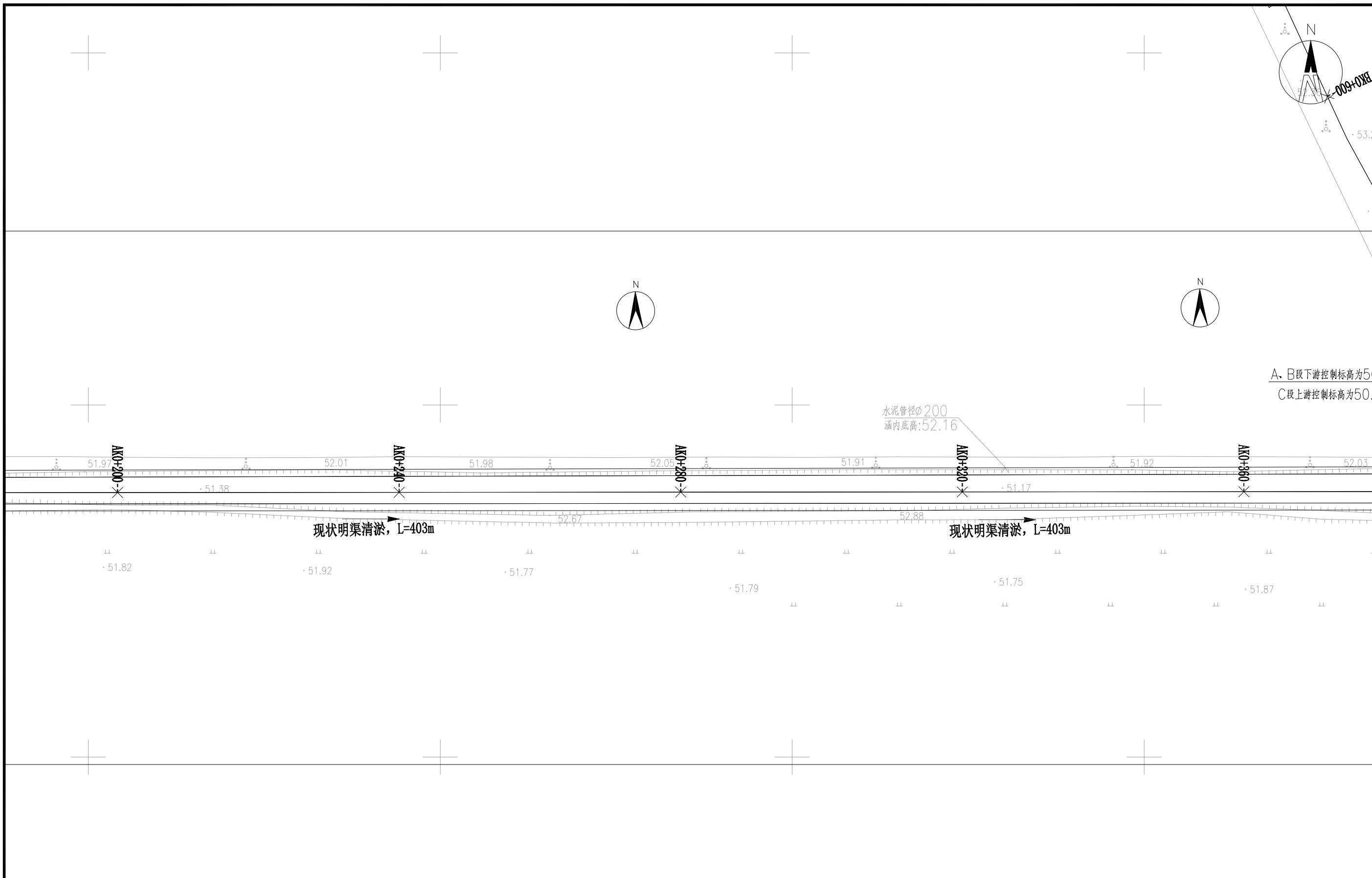

建设单位 CLIENT	
工程项目 PROJECT	昌平区2026年雨污水改造工程
子项 SUBENTRY	创新河上游支渠改造工程
图名 TITLE	平面布置图

图别 DRAWING TYPE	给排水	图号 DRAWING NO.	PS-02
版本号 EDITION NO.	施工图	日期 DATE	2026.03
工程号 PROJ. NO.			
保险号 INS. NO.			

审定 APPROVED BY	刘庆华	刘庆华
项目负责 CAPTAIN	马爽	马爽
专业负责 CHIEF ENGL.	沈立	沈立
审核 EXAMINED BY	汪潇洒	汪潇洒

校对 CHECKED BY	郭晓维	郭晓维
设计 DESIGNED BY	陈星星	陈星星
证书编号: A222009866		

盖章图章处 STAMP AREA
---------------------



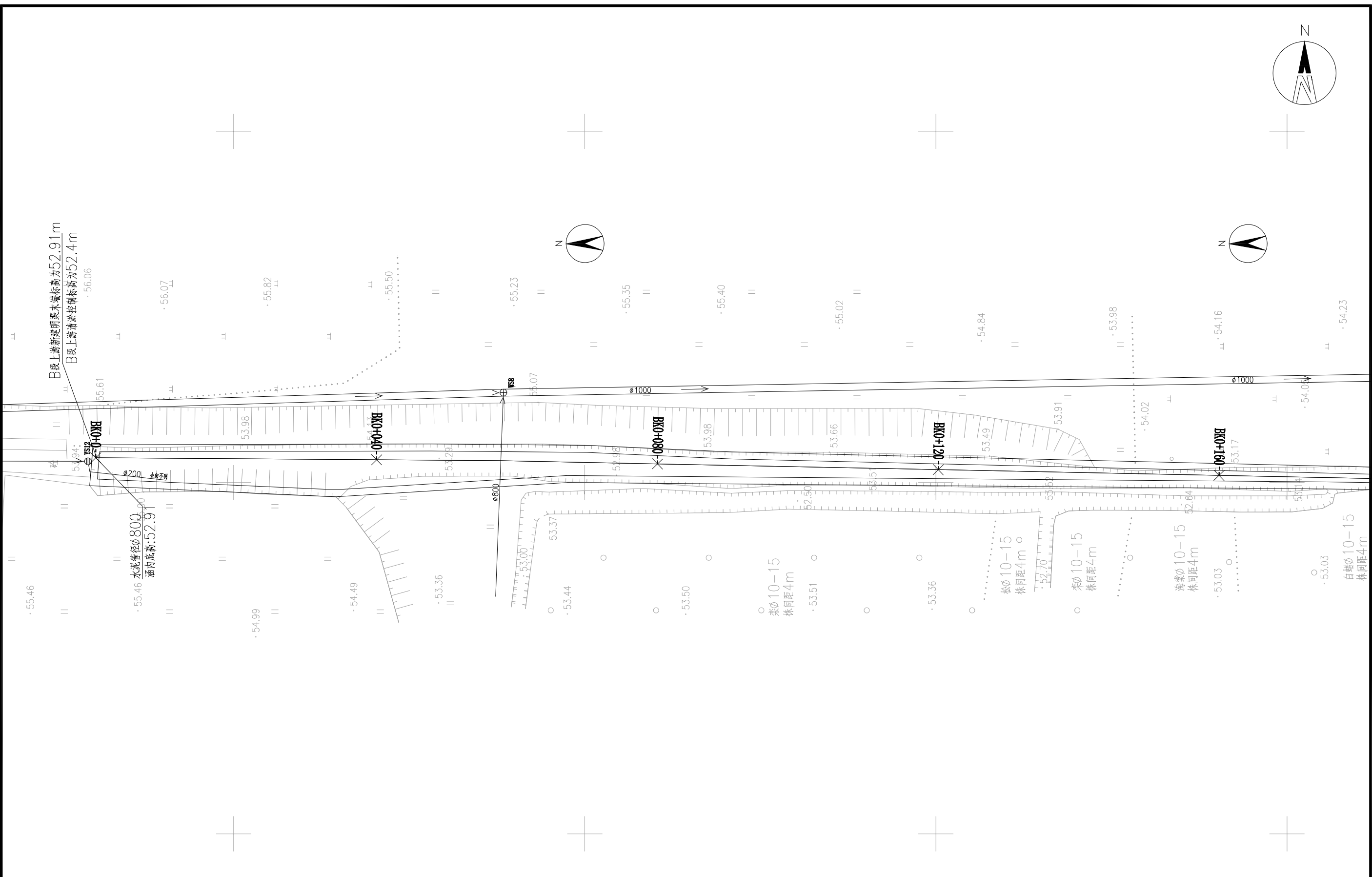

建设单位 CLIENT	
工程项目 PROJECT	昌平区2026年雨污水改造工程
子项 SUBENTRY	创新河上游支渠改造工程
图名 TITLE	平面布置图

图别 DRAWING TYPE	给排水	图号 DRAWING NO.	PS-04
版本号 EDITION NO.	施工图	日期 DATE	2026.03
工程号 PROJ. NO.			
保险号 INS. NO.			

审定 APPROVED BY	刘庆华	刘庆华
项目负责人 CAPTAIN	马爽	马爽
专业负责 CHIEF ENGL.	沈立	沈立
审核 EXAMINED BY	汪潇洒	汪潇洒

校对 CHECKED BY	郭晓维	郭晓维
设计 DESIGNED BY	陈星星	陈星星
证书编号: A222009866		

盖章图章处 STAMP AREA
---------------------



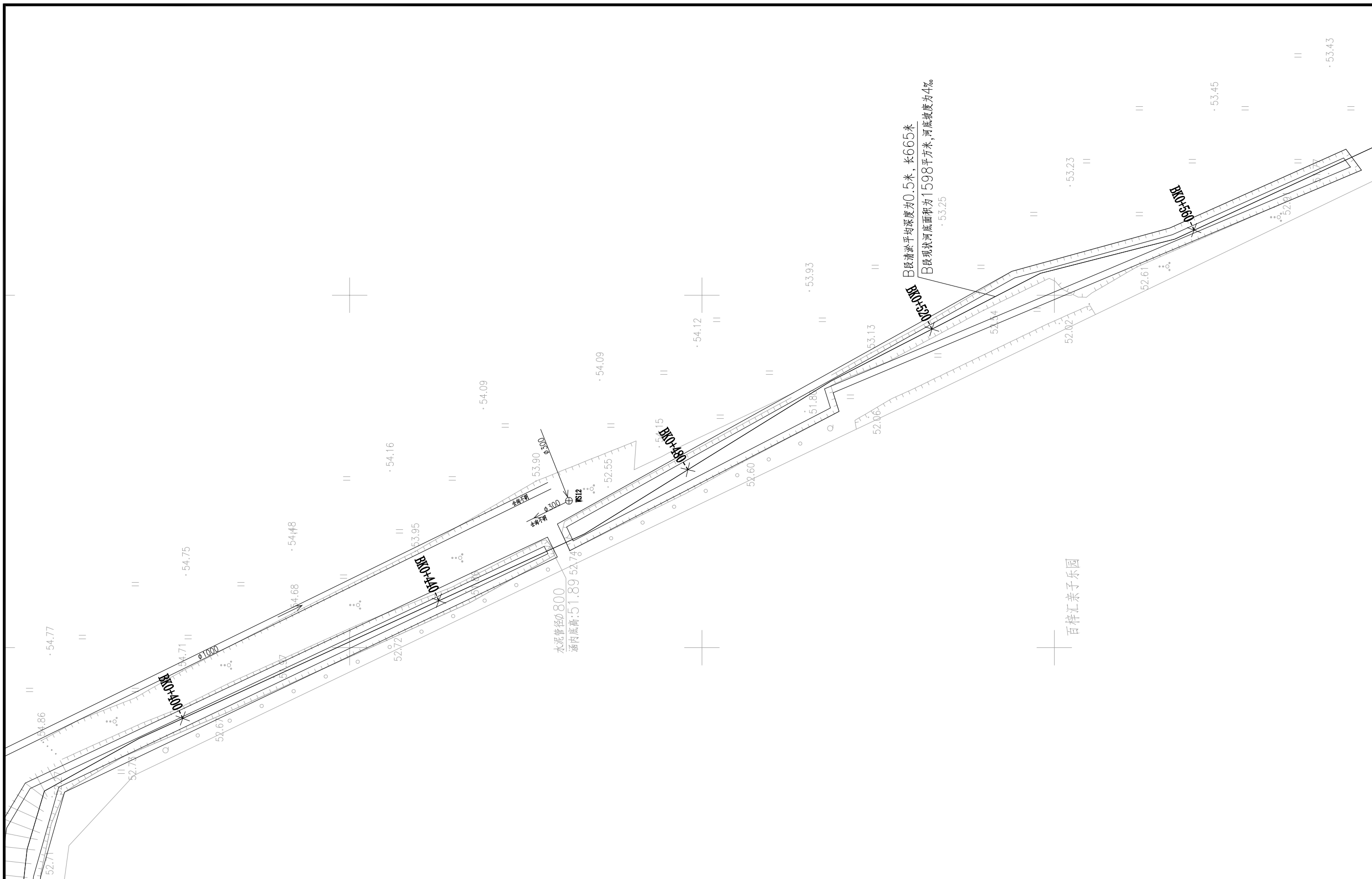

建设单位 CLIENT	
工程项目 PROJECT	昌平区2026年雨污水改造工程
子项 SUBENTRY	创新河上游支渠改造工程
图名 TITLE	平面布置图

图别 DRAWING TYPE	给排水	图号 DRAWING NO.	PS-06
版本号 EDITION NO.	施工图	日期 DATE	2026.03
工程号 PROJ. NO.			
保险号 INS. NO.			

审定 APPROVED BY	刘庆华	刘庆华
项目负责人 CAPTAIN	马爽	马爽
专业负责 CHIEF ENGL.	沈立	沈立
审核 EXAMINED BY	汪潇洒	汪潇洒

校对 CHECKED BY	郭晓维	郭晓维
设计 DESIGNED BY	陈星星	陈星星
证书编号:	A222009866	

盖章图章处 STAMP AREA
---------------------

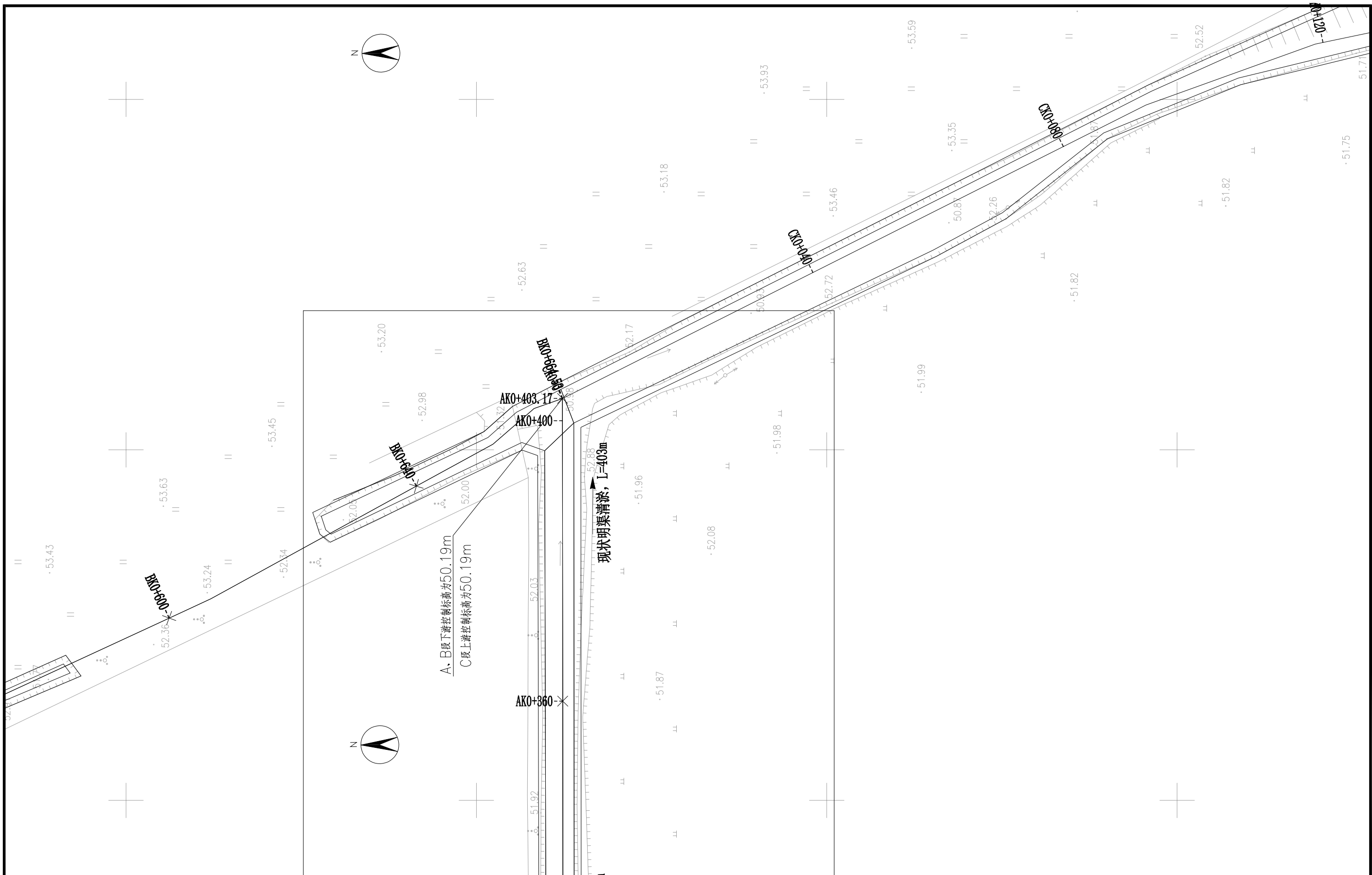

建设单位 CLIENT	昌平区2026年雨污水改造工程
工程项目 PROJECT	创新河上游支渠改造工程
子项 SUBENTRY	平面布置图
图名 TITLE	

图别 DRAWING TYPE	给排水	图号 DRAWING NO.	PS-07
版本号 EDITION NO.	施工图	日期 DATE	2026.03
工程号 PROJ. NO.			
保险号 INS. NO.			

审定 APPROVED BY	刘庆华	刘庆华
项目负责 CAPTAIN	马爽	马爽
专业负责 CHIEF ENGL.	沈立	沈立
审核 EXAMINED BY	汪潇洒	汪潇洒

校对 CHECKED BY	郭晓维	郭晓维
设计 DESIGNED BY	陈星星	陈星星
证书编号: A222009866		

盖章图章处 STAMP AREA
---------------------

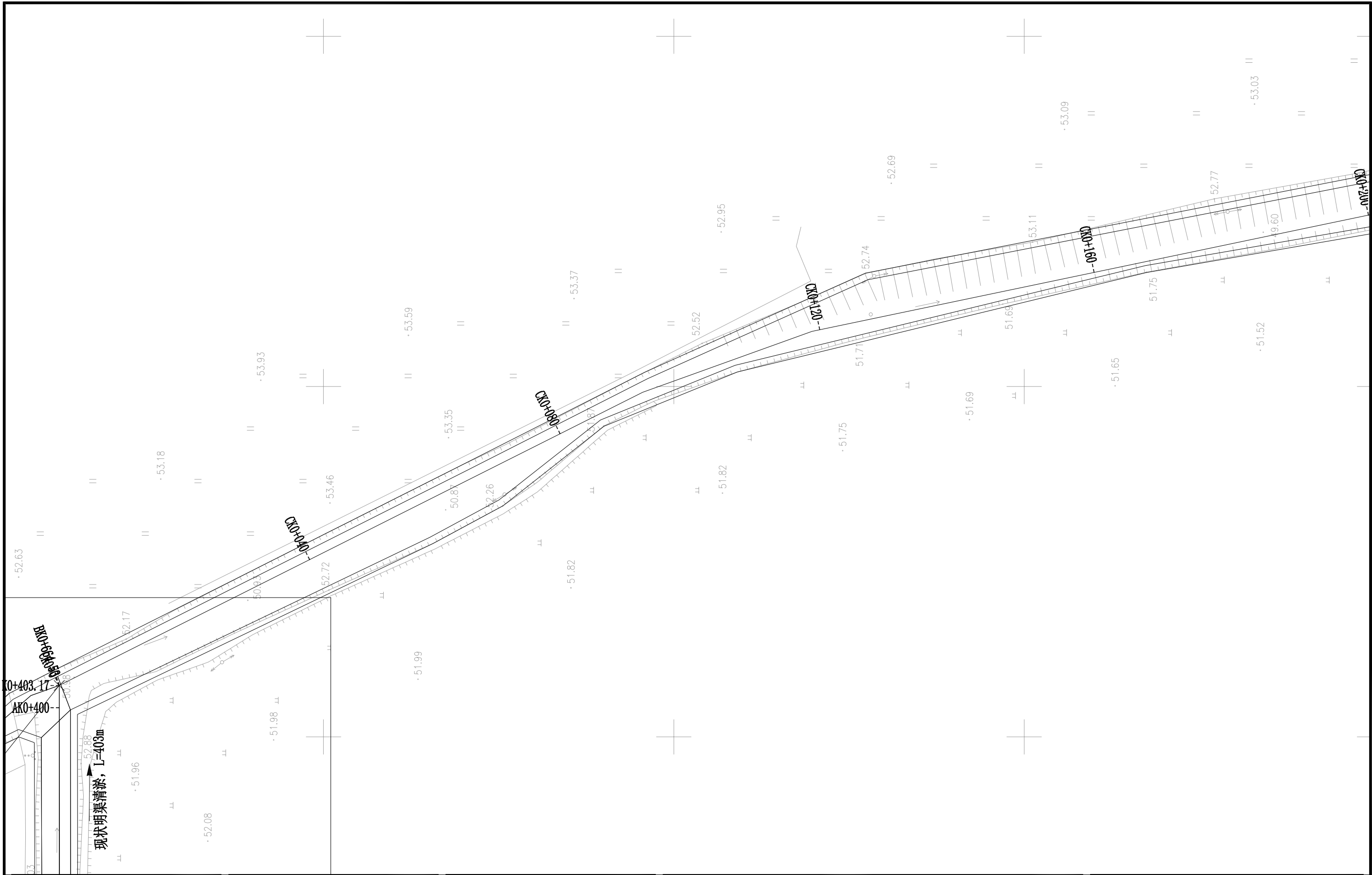

建设单位 CLIENT	
工程项目 PROJECT	昌平区2026年雨污水改造工程
子项 SUBENTRY	创新河上游支渠改造工程
图名 TITLE	平面布置图

图别 DRAWING TYPE	给排水	图号 DRAWING NO.	PS-08
版本号 EDITION NO.	施工图	日期 DATE	2026.03
工程号 PROJ. NO.			
保险号 INS. NO.			

审定 APPROVED BY	刘庆华	刘庆华
项目负责人 CAPTAIN	马爽	马爽
专业负责 CHIEF ENGL.	沈立	沈立
审核 EXAMINED BY	汪潇洒	汪潇洒

校对 CHECKED BY	郭晓维	郭晓维
设计 DESIGNED BY	陈星星	陈星星
证书编号: A222009866		

盖章图章处 STAMP AREA
---------------------

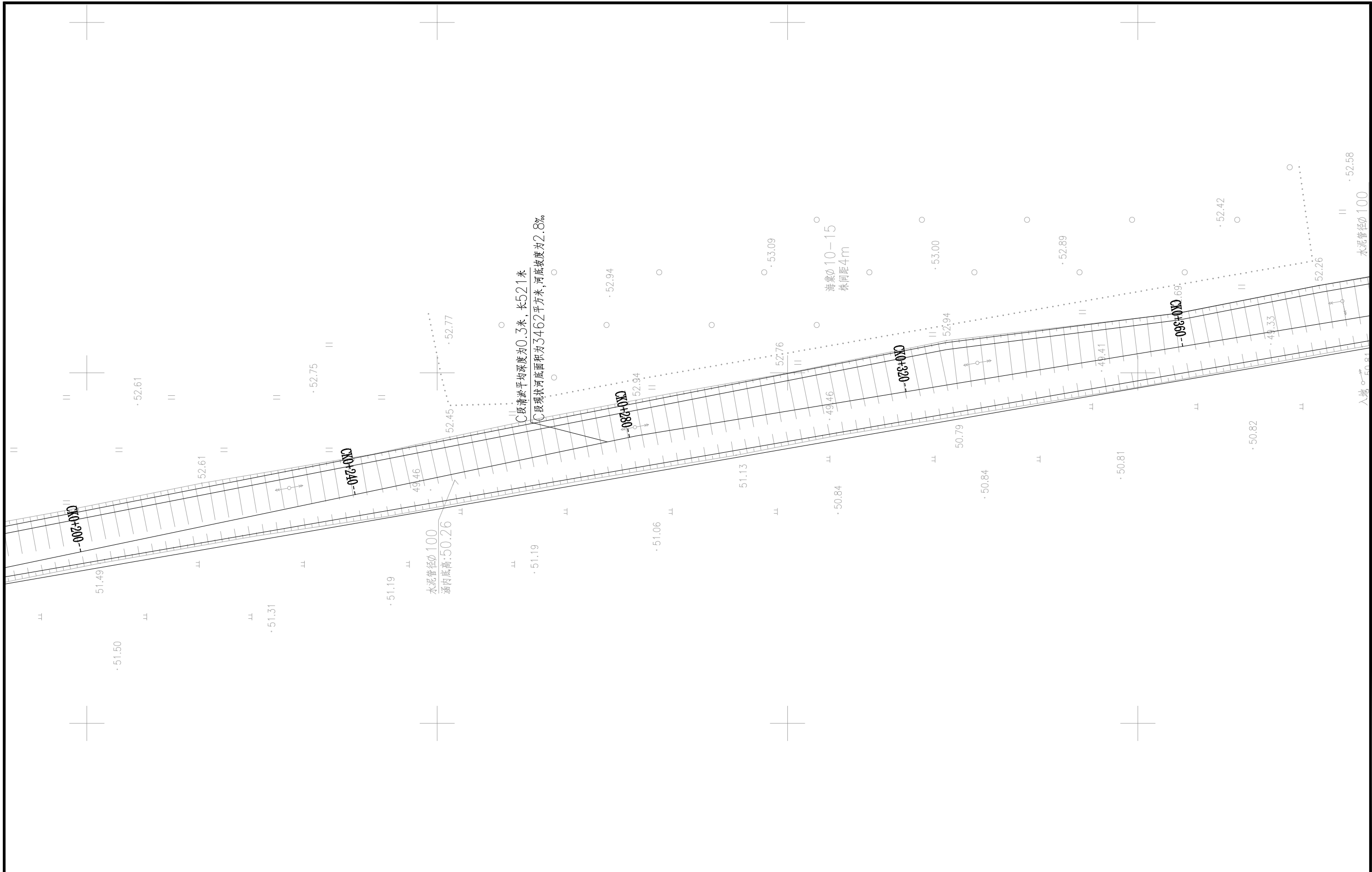

建设单位 CLIENT	昌平區2026年雨污水改造工程
工程项目 PROJECT	创新河上游支渠改造工程
子项 SUBENTRY	平面布置图
图名 TITLE	

图别 DRAWING TYPE	给排水	图号 DRAWING NO.	PS-09
版本号 EDITION NO.	施工图	日期 DATE	2026.03
工程号 PROJ. NO.			
保险号 INS. NO.			

审定 APPROVED BY	刘庆华	刘庆华
项目负责 CAPTAIN	马爽	马爽
专业负责 CHIEF ENGL.	沈立	沈立
审核 EXAMINED BY	汪潇洒	汪潇洒

校对 CHECKED BY	郭晓维	郭晓维
设计 DESIGNED BY	陈星星	陈星星
证书编号: A222009866		

盖章图章处 STAMP AREA	

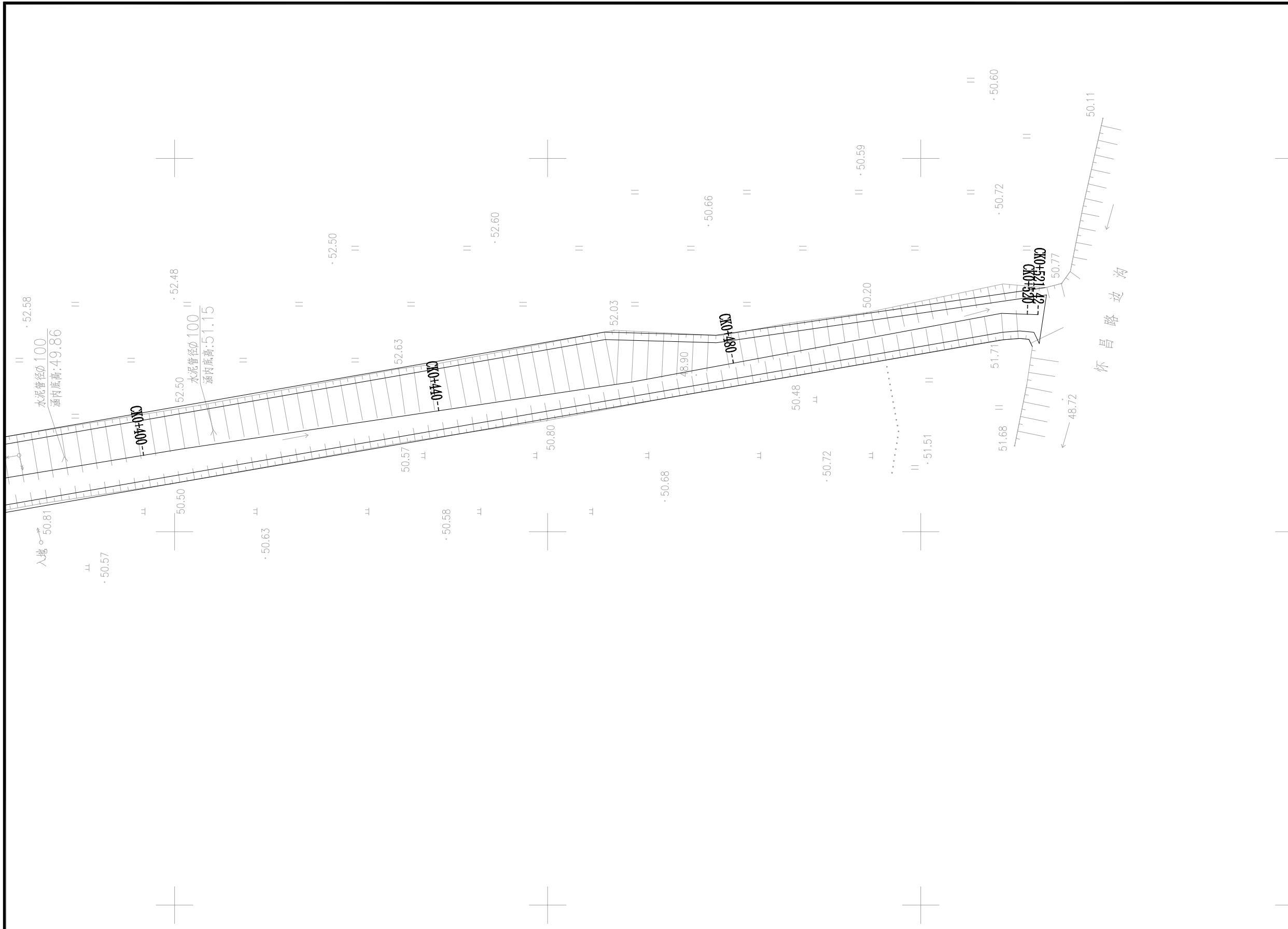

建设单位 CLIENT	昌平區2026年雨污水改造工程
工程项目 PROJECT	创新河上游支渠改造工程
子项 SUBENTRY	平面布置图
图名 TITLE	

图别 DRAWING TYPE	给排水	图号 DRAWING NO.	PS-10
版本号 EDITION NO.	施工图	日期 DATE	2026.03
工程号 PROJ. NO.			
保险号 INS. NO.			

审定 APPROVED BY	刘庆华	刘庆华
项目负责 CAPTAIN	马爽	马爽
专业负责 CHIEF ENGL.	沈立	沈立
审核 EXAMINED BY	汪潇洒	汪潇洒

校对 CHECKED BY	郭晓维	郭晓维
设计 DESIGNED BY	陈星星	陈星星
证书编号: A222009866		

加盖图章处  
STAMP AREA

生态袋尺寸参考大样图

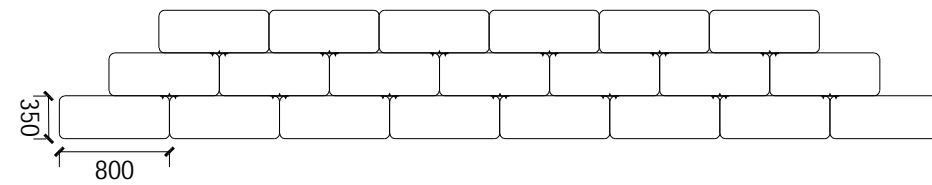
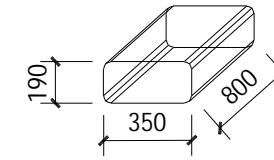

生态袋平视图

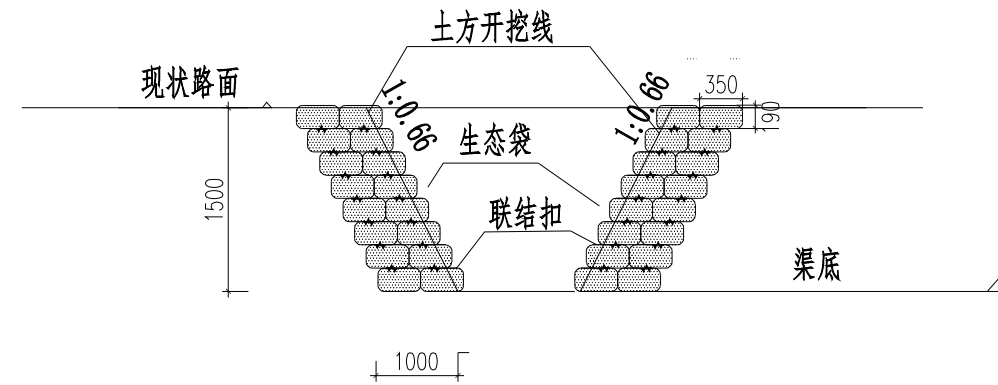

第一层

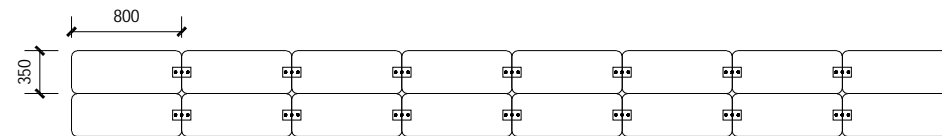

第二层

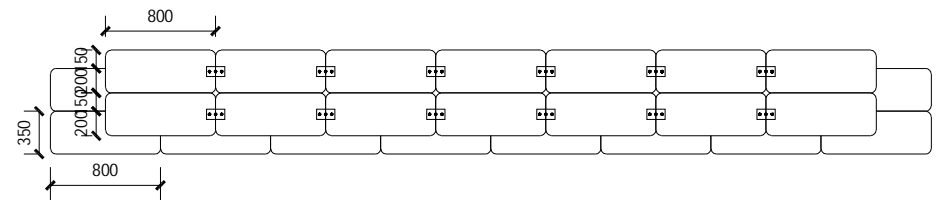

生态袋俯视图

说明:

- 1、本图高程以m计，其余尺寸单位以mm计。
- 2、对原有边坡先进行修整，清除杂物，杂草等。沟坎需填平整。
- 3、生态袋装填利用现场开挖土壤。
- 4、生态袋材料握持抗拉强度为335N，等效孔径095为0.20。
- 5、回填土压实度不低于90%。
- 6、联结扣必须是有双向通道凹槽和垂直孔洞组合成相互交错的非流线型凸肋结构。
- 7、生态护坡长度为403m，双侧支护。



建设单位 CLIENT	昌平区2026年雨污水改造工程	图 别 DRAWING TYPE	给排水	图 号 DRAWING NO.	PS-11
工程项目 PROJECT	昌平区2026年雨污水改造工程	版本号 EDITION NO.	施工图	日期 DATE	2026.03
子 项 SUBENTRY	创新河上游支渠改造工程	工程号 PROJ. NO.			
图 名 TITLE	A段河道生态袋详图	保险号 INS. NO.			

审 定 APPROVED BY	刘庆华	刘庆华	校 对 CHECKED BY	郭晓维	郭晓维
项目负责 CAPTAIN	马 爽	马 爽	设 计 DESIGNED BY	陈星星	陈星星
专业负责 CHIEF ENGL.	沈 立	沈 立	证书编号: A222009866		
审 核 EXAMINED BY	汪潇洒	汪潇洒			

加盖图章处  
STAMP AREA

生态袋尺寸参考大样图

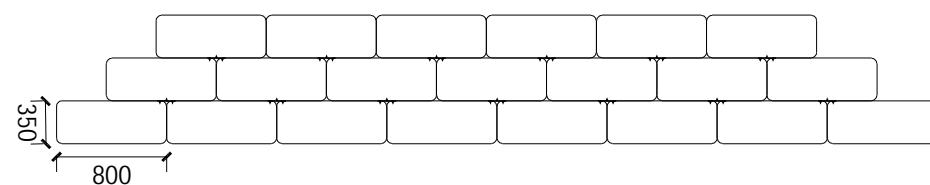
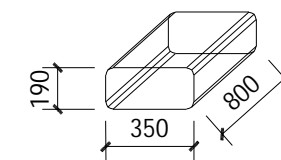

生态袋平视图

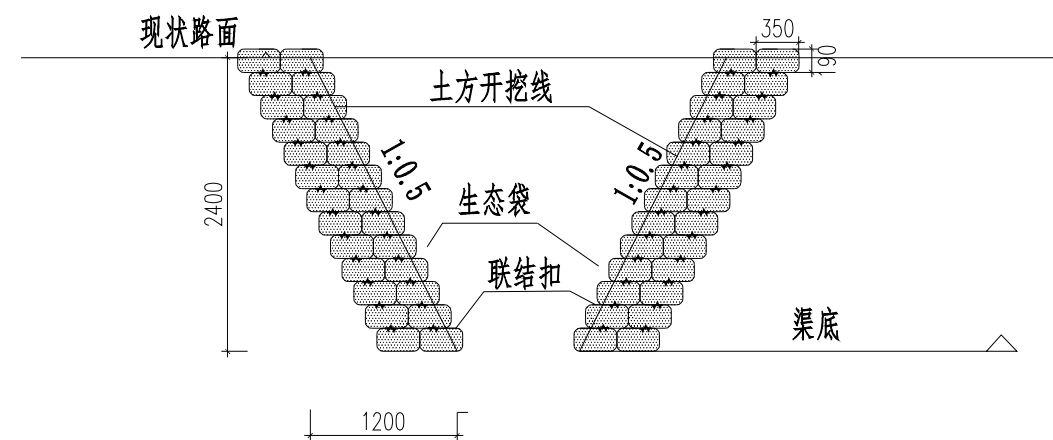

说明:

- 1、本图高程以m计，其余尺寸单位以mm计。
- 2、对原有边坡先进行修整，清除杂物，杂草等。沟坎需填平整。
- 3、生态袋装填利用现场开挖土壤。
- 4、生态袋材料握持抗拉强度为335N，等效孔径095为0.20。
- 5、回填土压实度不低于90%。
- 6、联结扣必须是有双向通道凹槽和垂直孔洞组合成相互交错的非流线型凸肋结构。
- 7、生态护坡长度为622m，双侧支护。

第一层

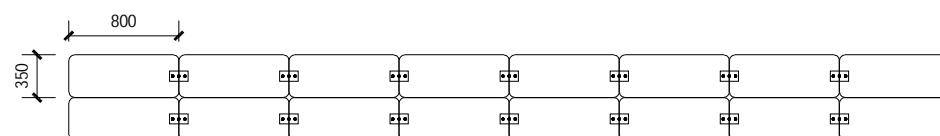

第二层

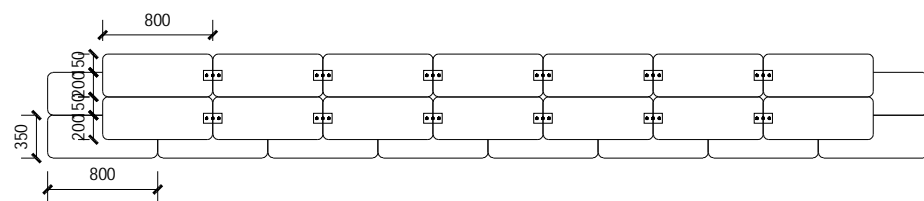

生态袋俯视图

	建设单位 CLIENT	昌平区2026年雨污水改造工程	图 别 DRAWING TYPE	给排水	图 号 DRAWING NO.	PS-12	审 定 APPROVED BY	刘庆华	刘庆华	校 对 CHECKED BY	郭晓维	郭晓维	加盖图章处 STAMP AREA
	工程项目 PROJECT	昌平区2026年雨污水改造工程	版本号 EDITION NO.	施工图	日 期 DATE	2026.03	项目负责 CAPTAIN	马 爽	马 爽	设 计 DESIGNED BY	陈星星	陈星星	
	子 项 SUBENTRY	创新河上游支渠改造工程	工程号 PROJ. NO.				专业负责 CHIEF ENGL.	沈 立	沈 立	证书编号: A222009866			
	图 名 TITLE	B段河道生态袋详图	保 险 号 INS. NO.				审 核 EXAMINED BY	汪潇洒	汪潇洒				

生态袋尺寸参考大样图

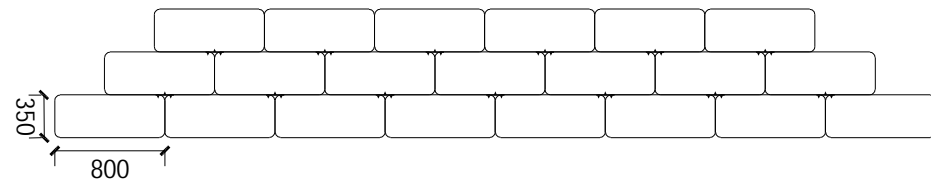
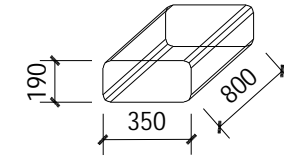

生态袋平视图

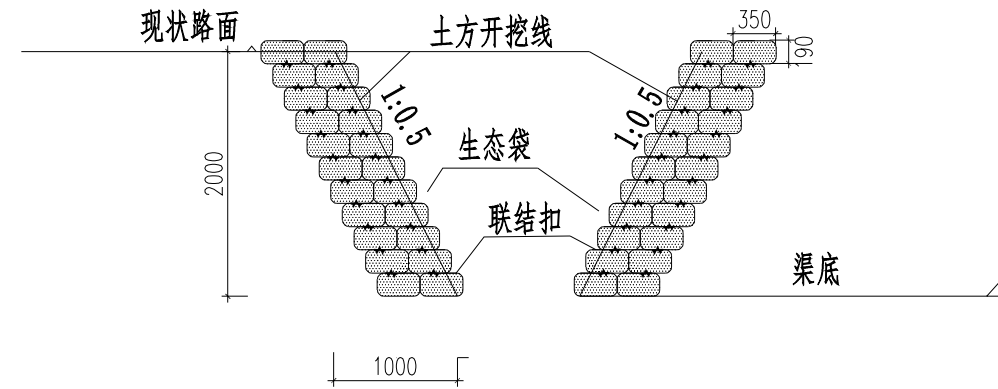

第一层

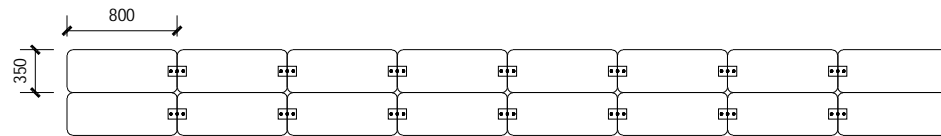

第二层

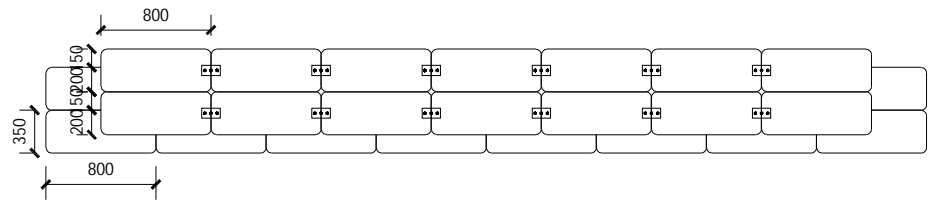

生态袋俯视图

说明:

- 1、本图高程以m计，其余尺寸单位以mm计。
- 2、对原有边坡先进行修整，清除杂物，杂草等。沟坎需填平整。
- 3、生态袋装填利用现场开挖土壤。
- 4、生态袋材料握持抗拉强度为335N，等效孔径095为0.20。
- 5、回填土压实度不低于90%。
- 6、联结扣必须是有双向通道凹槽和垂直孔洞组合成相互交错的非流线型凸肋结构。
- 7、生态护坡长度为522m，双侧支护。

	建设单位 CLIENT	给排水	图号 DRAWING NO.	PS-13	审定 APPROVED BY	刘庆华	刘庆华	校对 CHECKED BY	郭晓维	郭晓维	盖章图章处 STAMP AREA
	工程项目 PROJECT	施工图	版本号 EDITION NO.	2026.03	项目负责 CAPTAIN	马爽	马爽	设计 DESIGNED BY	陈星星	陈星星	
	子项 SUBENTRY	日期 DATE	工程号 PROJ. NO.		专业负责 CHIEF ENGL.	沈立	沈立	证书编号: A222009866			
	图名 TITLE	日期 DATE	保险号 INS. NO.		审核 EXAMINED BY	汪潇洒	汪潇洒				